PESSOAS 2030 PROGRAMA DEMOGRAFIA, QUALIFICAÇÕES E INCLUSÃO

PORTUGAL 2030

Cofinanciado pela União Europeia

Os Fundos Europeus mais próximos de si.

Disciplina e Excelência PARA todos e POR todos

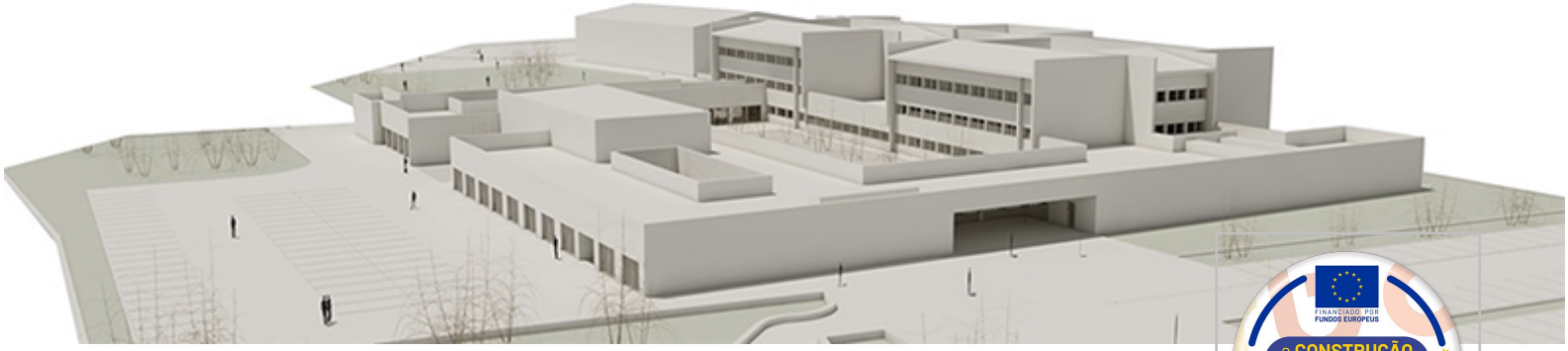

FINANCIADO POR FUNDOS EUROPEUS

a CONSTRUÇÃO é fruto da UNIÃO

PESSOAS 2030

OPERAÇÃO DE IMPORTÂNCIA ESTRATÉGICA

Cursos Profissionais 2023/2024

Escola Secundária Henrique Medina

Esposende - Esposende - Braga

Prioridade

4B. Mais e melhor qualificação inicial para crescer

Custo total elegível

199 477,19 €

Apoio financeiro da UE

169 555,61 €

Cofinanciamento da UE

85 %

Os Cursos Profissionais são um percurso de ensino secundário com dupla certificação, ou seja, em que se desenvolvem competências sociais, científicas e profissionais necessárias ao exercício de uma atividade profissional e simultaneamente se obtém o nível secundário de educação. Estes cursos preparam os jovens para uma mais fácil e qualificada inserção no mercado de trabalho e permitem a realização de estudos ao nível pós-secundário e ensino superior.

escolahenriquemedina.org

Código da operação

PESSOAS-FSE+00990800